

## INSCRIPCIÓN

Para asistir a este curso hay que contactar con: **Juan Carlos Vilches de Frutos**, teléfono: 967558550, email: jcvilchesd@jccm.es); rellenando una solicitud con sus datos personales ( nombre , apellidos, teléfono, localidad, DNI, correo electrónico )

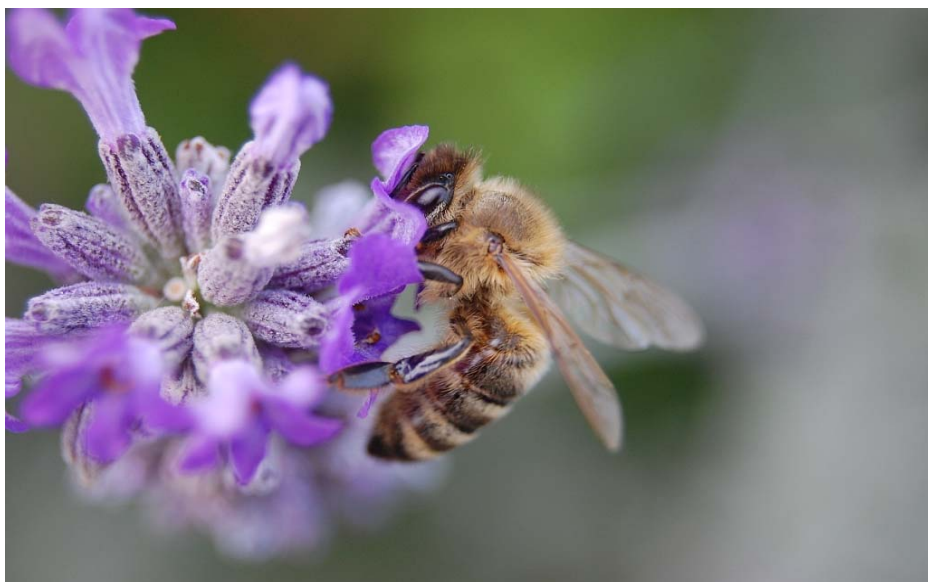

**Dirección Provincial de Agricultura,  
Medio Ambiente y Desarrollo Rural de  
Albacete**

**Teléfono: 967 55 85 50**

**e-mail: jcvilchesd@jccm.es**

## CURSO GRATUITO

COFINANCIADO POR EL FONDO EUROPEO FEADER



**Unión Europea**

Fondo Europeo Agrícola  
de Desarrollo Rural

Europa invierte en las zonas rurales



Castilla-La Mancha

**FORMACIÓN  
AGRARIA**



GOBIERNO  
DE ESPAÑA

MINISTERIO  
DE AGRICULTURA Y PESCA,  
ALIMENTACIÓN Y MEDIO AMBIENTE

## FLORA APÍCOLA

### CURSO

**Día: Jueves 15 de Febrero de 2018**

**Horario: de 16:00 a 21:00 horas**

**Total: 5 horas**



Colabora



**Centro de formación  
Agroambiental,  
Cta. de Ayora Km: 1,5  
ALBACETE**

## OBJETIVOS

Una de las más destacadas funciones de la flora es brindar alimento al hombre y los animales, entre ella se encuentra la flora melífera. Ésta además de alimentar las abejas, sirve de materia prima para la producción de valiosísimos productos industriales y alimenticios, esto son los productos apícolas.

Es por ello importante dar a conocer las especies vegetales de interés para la apicultura

## DESTINATARIOS

Profesionales del sector agrario y forestal y personas del medio rural que trabajen o vayan a trabajar en estas actividades especialmente los jóvenes y las mujeres.

Cualquier persona del medio rural interesada en adquirir estos conocimientos

## PROGRAMA

### **PONENTES:**

**Cristóbal Martínez Iniesta.**  
**Biólogo de Ideas Medio Ambientales**

**José Fajardo Rodríguez. Doctor en Ciencia**  
**Ingeniería Agraria.**

**Día: Jueves 15 de Febrero de 2018**

**Horario: de 16:00 a 21:00 horas**

- Néctar y polen, el alimento de las abejas y las implicaciones para el mantenimiento de las colmenas.
- Vegetación de España. Variables que explican nuestra biodiversidad.
- Vegetación de Castilla La Mancha y Albacete.
- Flora natural de Interés apícola, principales especies.
- Agricultores y apicultores, ¿buena mezcla? Polinización y agricultura. El caso del almendro.
- ¿Cómo elegir un emplazamiento?